

Réalisation :

Agence ROSSI, Géomètre-Expert
50, Rue Suarez
73 200 ALBERTVILLE
Tél : 04.79.37.61.75.
Fax : 04.79.37.63.67.
E-mail : contact@agence-rossi.fr

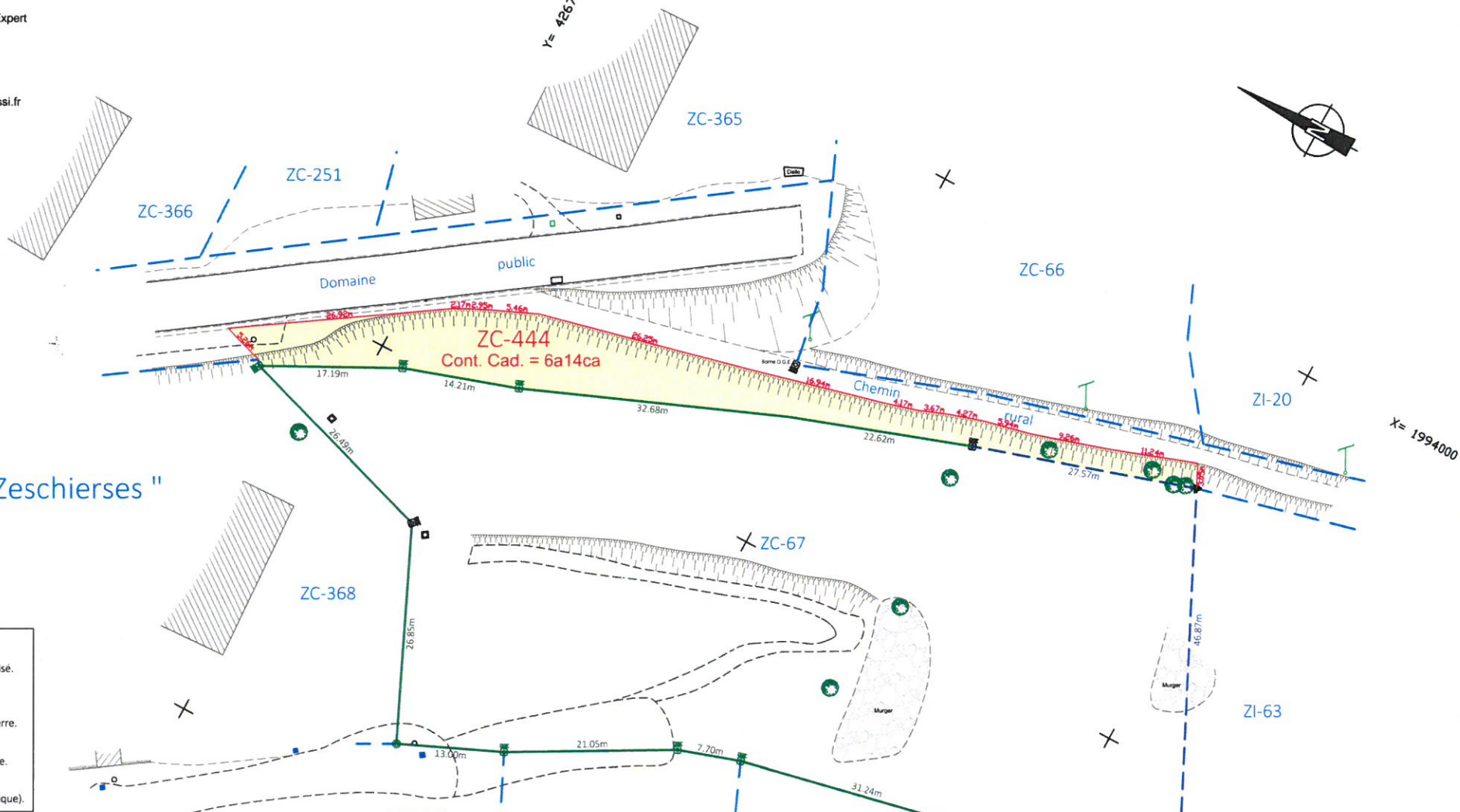

" Les Zeschierses "

- Légende :**
- Point non matérialisé.
 - ⊙ Clou d'arpentage.
 - ⊠ Borne D.G.E.
 - ⊡ Borne ancienne pierre.
 - ▲ Piquet bois.
 - Marque de peinture.
 - ▽ Tige fer.
 - ✕ Spit (repère métallique).

- Nota :**
- Système Planimétrique rattaché en coordonnées R.G.F. 93 C.C. 45 Téria.
 - Système Altimétrique rattaché en système NGF-IGN 1969 Téria.
 - Position INDICATIVE du parcellaire CADASTRAL après agrandissement GRAPHIQUE du cadastre et calage sur des POINTS "DURS" existants.
 - CE PARCELLAIRE CADASTRAL NE POURRA JAMA S ETRE UTILISE COMME BASE D'IMPLANTATION DES BATIMENTS, PROSPECTS,.... SEULE LA REALISATION D'UN BORNAGE CONTRADICTOIRE SUIVI D'UN PLAN ET PROCES-VERBAL SIGNE DE TOUTES LES PARTIES PERMETTRA DE FIXER LES LIMITES.
 - Limite bornée le 18 Novembre 2019.
 - Limite piquetée le 18 Novembre 2019 et non acceptée par les propriétaires de la parcelle n° ZI-63.
 - Limite divisoire.

Plan de division conforme au Document Modificatif du Parcellaire Cadastral n° 908 T.

Le Maire,
M. Guillaume VILLIBORD

Mairie de PEISEY-NANTOUX
73210
Echelle : 1/500
Réf. 18-154 - Topographie

Annexe 2: Pour être annexée à la délibération N° 2023-07-060

AR CONTROLE DE LEGALITE : 073-217301977-20230720-D_2023_07_060-DE
en date du 20/07/2023 ; REFERENCE ACTE : D_2023_07_060