



*Inventaire du bâti d'alpage
Commune de Peisey-Nancroix*

Secteur A
des Esserts aux Grandes Baraques

*Olivier Pasquet
Août 2016*

Fiches 01 à 18

Commune de Peisey-Nancroix Inventaire du bâti d'alpage Secteur A

des Esserts aux Grandes Baraques

Localisation des bâtiments sur fond IGN 1/25 000^e

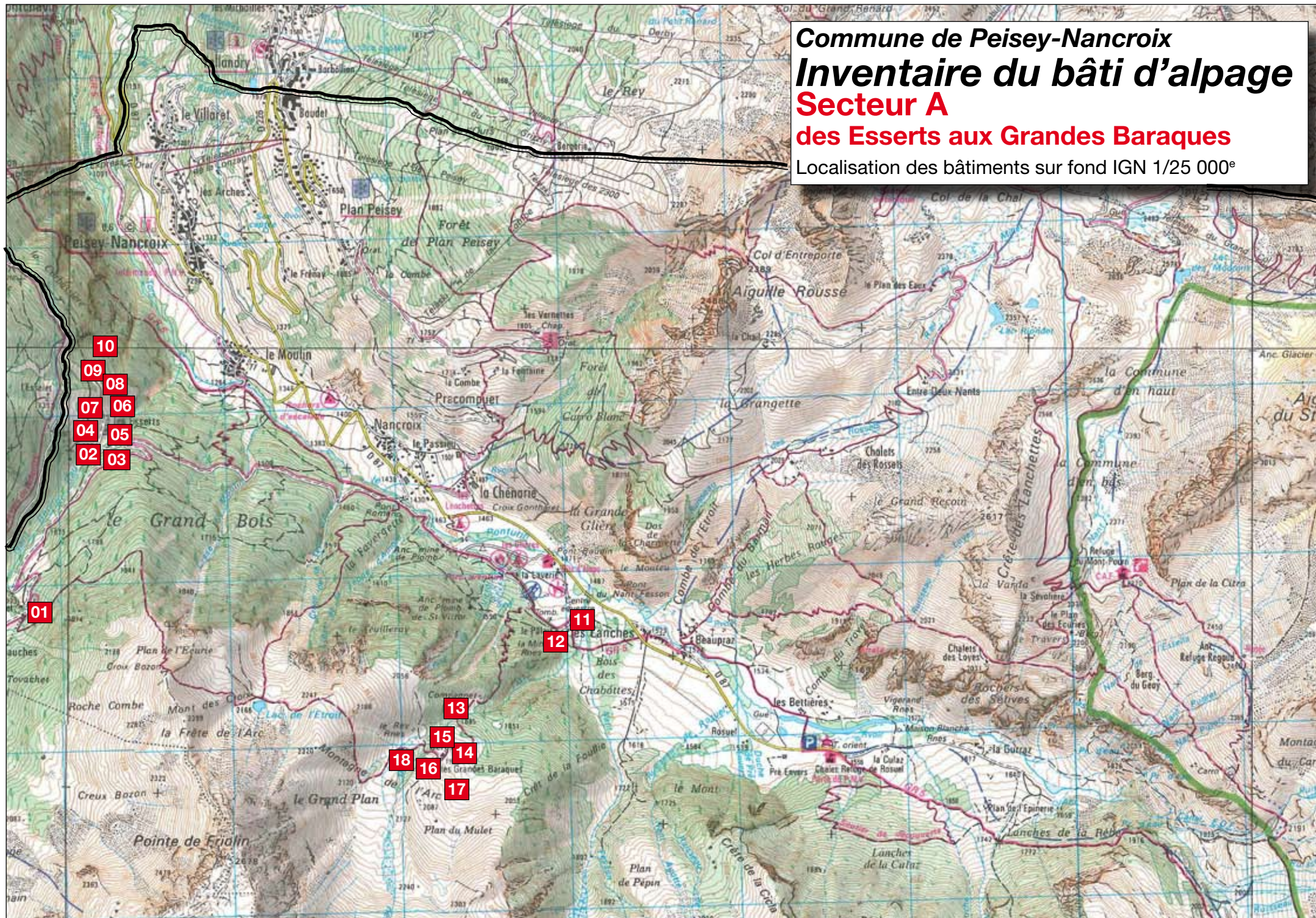

n° d'inventaire : **A- 01**



Façade OUEST



Façade NORD



Vue générale



Façade EST



Façade SUD

Lieu-dit : Le Thovex
(sur carte IGN : Le Tovet)

Altitude : 1 749 m
GPS : N 45° 31' 587
E 6° 44' 591

Cadastre : Section ZN
n° 10
Accès : carrossable

Localisation sur 25 000 IGN



État : bâtiment ayant fait l'objet de réparations (plancher poutrelles-hourdis, et enduit façade Sud).

Toiture = tôle bac acier

Date prise de vue : 30.06.2016

Destination d'origine : bétail + fabrication + habitation

Utilisation actuelle : habitation occasionnelle (UCPA ?)

Intérêt patrimonial : oui

Particularités : reste (ou reconstruit sur ?) d'un ensemble bâti plus important figurant sur le cadastre de 1868.



n° d'inventaire : **A- 02**



Façade OUEST



Façade NORD



Vue générale



Façade EST



Façade SUD

Lieu-dit : Les Esserts

Altitude : 1 626 m

GPS : N 45° 32' 124

E 6° 44' 952

Cadastre : Section ZM
n° 70

Accès : carrossable

Localisation sur 25 000 IGN



État : bâtiment affecté par des réparations et transformations, mais peu impactantes.

Toiture = tôle ondulée et bac acier

Date prise de vue : 30.06.2016

Destination d'origine : bétail + grange + habitation

Utilisation actuelle : habitation occasionnelle

Intérêt patrimonial : oui

Particularités : bâtiment dont la partie avant figurant sur le cadastre de 1868 a été démolie.

n° d'inventaire : **A- 03**



Façade OUEST



Façade NORD



Façade EST



Façade SUD



Vue générale

Lieu-dit : Les Esserts

Altitude : 1 583 m
GPS : N 45°32' 131
E 6° 44' 972

Cadastre : Section ZM
sur n° 28

Accès : carrossable

Localisation sur 25 000 IGN



État : bâtiment conservé pour l'essentiel dans son état d'origine mis à part un réenduit complet (4 façades).

Toiture = lauze

Date prise de vue : 30.06.2016

Destination d'origine : bétail + grange + habitation

Utilisation actuelle : habitation occasionnelle

Intérêt patrimonial : oui

Particularités : l'option retenue pour l'enduit (= à pierre vue) affecte la qualité patrimoniale du bâtiment.



Façade OUEST



Façade NORD



Façade EST



Façade SUD



État : bâtiment ayant subi d'importantes transformations (façades, toiture et charpente, ouvertures, etc.).
 Toiture = tôle prélaquée
 Date prise de vue : 30.06.2016
 Destination d'origine : bétail + grange + habitation
 Utilisation actuelle : habitation occasionnelle
 Intérêt patrimonial : oui -
 Particularités : restes d'un ensemble bâti beaucoup plus important figurant sur le cadastre de 1868.

n° d'inventaire : **A- 04**



Vue générale

Lieu-dit : **Les Esserts**

Altitude : 1 577 m

GPS : N 45° 32' 138

E 6° 44' 973

Cadastre : Section ZM
n° 94 et 95

Accès : carrossable

Localisation sur 25 000 IGN





Façade OUEST



Façade NORD



Façade EST



Façade SUD



État : bâtiment conservé pour l'essentiel dans son état d'origine, mise à part la toiture.

Toiture = tôle ondulée et bac acier

Date prise de vue : 30.06.2016

Destination d'origine : bétail + grange + habitation

Utilisation actuelle : ?

Intérêt patrimonial : oui +++

Particularités : remarquable exemple de maison de village conservé dans son état architectural "d'origine".

n° d'inventaire : **A- 05**



Vue générale

Lieu-dit : **Les Esserts**

Altitude : 1 587 m

GPS : N 45° 32' 148

E 6° 44' 9830

Cadastre : Section ZM
n° 98

Accès : carrossable

Localisation sur 25 000 IGN





Façade OUEST



Façade NORD



Façade EST



Façade SUD



État : bâtiment ayant fait l'objet d'importantes transformations (pente de toit, ouvertures, etc.).

Toiture = bac acier

Date prise de vue : 30.06.16

Destination d'origine : annexe d'une maison (?)

Utilisation actuelle : habitation occasionnelle

Intérêt patrimonial : oui - (datation sur linteau =1862)

Particularités : bâtiment dont l'intérêt patrimonial a été affecté notablement par des transformations récentes.

n° d'inventaire : **A- 06**



Vue générale

Lieu-dit : **Les Esserts**

Altitude : 1 584 m

GPS : N 45° 32' 151

E 6° 44' 985

Cadastre : Section ZM
sur n° 99

Accès : carrossable

Localisation sur 25 000 IGN





Façade OUEST



Façade NORD



Façade EST



Façade SUD



État : bâtiment conservé pour l'essentiel dans son état d'origine, mise à part la façade sud.

Toiture = bac acier

Date prise de vue : 30.06.2016

Destination d'origine : bétail + grange + habitation

Utilisation actuelle : agricole (stockage foin+ matériel ?)

Intérêt patrimonial : oui +

Particularités : maison de village portant un beau témoignage de l'architecture locale traditionnelle.

n° d'inventaire : **A- 07**



Vue générale

Lieu-dit : **Les Esserts**

Altitude : 1 588 m

GPS : N 45° 32' 157

E 6° 44' 984

Cadastre : Section ZM
sur n° 99

Accès : carrossable

Localisation sur 25 000 IGN

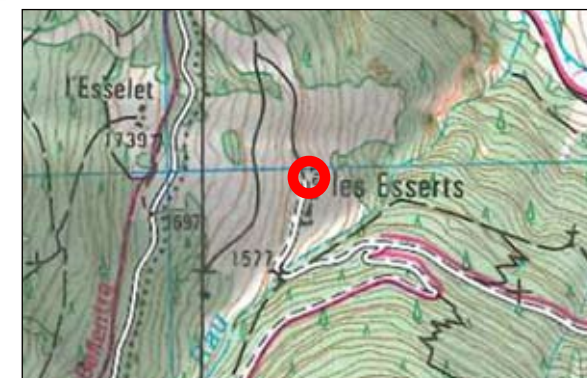

n° d'inventaire : **A- 08**



Façade OUEST



Façade NORD



Façade EST



Façade SUD



Vue générale

Lieu-dit : Les Esserts

Altitude : 1587 m
GPS : N 45° 32' 162
E 6° 44' 987

Cadastre : Section ZM
n° 77 et 78

Accès : carrossable

Localisation sur 25 000 IGN

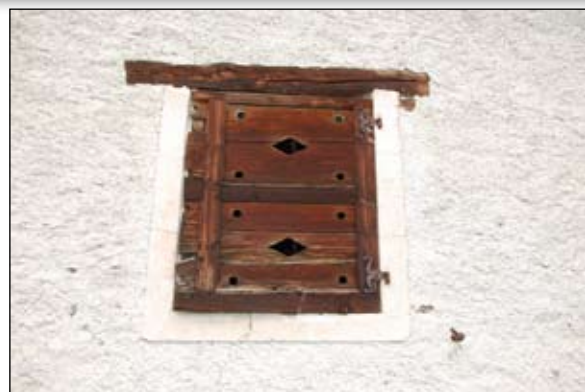

État : bâtiment conservé pour l'essentiel dans son état d'origine, mise à part la toiture (en mauvais état).

Toiture = tôle ondulée + petite partie en lauze

Date prise de vue : 30.06.2016

Destination d'origine : grange + bétail + habitation

Utilisation actuelle : agricole (stockage matériel)

Intérêt patrimonial : oui ++

Particularités : maison de village portant un beau témoignage de l'architecture locale traditionnelle.

n° d'inventaire : **A- 09**



Façade OUEST



Façade NORD



Façade EST



Façade SUD



Vue générale

Lieu-dit : **Les Esserts**

Altitude : 1 585 m

GPS : N 45° 32' 181

E 6° 44' 985

Cadastre : Section ZM
sur n° 24

Accès : carrossable

Localisation sur 25 000 IGN



État : bâtiment en état de ruine avancée dont il est difficile de reconstituer la volumétrie d'origine.

Toiture = -

Date prise de vue : 30.06.2016

Destination d'origine : bétail + grange + habitation

Utilisation actuelle : -

Intérêt patrimonial : oui

Particularités : bâtiment figurant sur le cadastre de 1868.



Façade OUEST



Façade NORD



Façade EST



Façade SUD



État : bâtiment en état de ruine avancée dont il est difficile de reconstituer la volumétrie d'origine.

Toiture = -

Date prise de vue : 30.06.2016

Destination d'origine : bétail + grange + habitation

Utilisation actuelle : -

Intérêt patrimonial : oui

Particularités : bâtiment figurant sur le cadastre de 1868.

n° d'inventaire : **A- 10**



Vue générale

Lieu-dit : **Les Esserts**

Altitude : 1 585 m

GPS : N 45° 32' 181

E 6° 44' 981

Cadastre : Section ZM
(sur) n° 24

Accès : carrossable

Localisation sur 25 000 IGN





Façade NORD



Façade OUEST



Façade SUD



Façade EST



État : bâtiment conservé pour l'essentiel dans son état d'origine, mise à part la toiture.

Toiture = tôle ondulée

Date prise de vue : 24.07.2016

Destination d'origine : école des mines du département du Mont-Blanc de 1802 à 1814.

Utilisation actuelle : visite patrimoniale occasionnelle

Intérêt patrimonial : oui +++

Particularités : projet muséographique d'importance

n° d'inventaire : **A- 11**



Vue générale

Lieu-dit : La Mine
(sur cadastre 1868 : Palais de la Mine)

Altitude : 1 528 m
GPS : N 45° 31' 522
E 6° 47' 086

Cadastre : Section ZV
(sur) n° 158
Accès : carrossable

Localisation sur 25 000 IGN





Façade NORD



Façade OUEST



Vue générale



Façade SUD



Façade EST

Lieu-dit : La Mine
(sur cadastre 1868 : Palais de la Mine)

Altitude : 1 541 m
GPS : N 45° 31' 514
E 6° 47' 038

Cadastre : Section ZV
n° 178
Accès : pédestre

Localisation sur 25 000 IGN



État : bâtiment conservé pour l'essentiel dans son état d'origine, mise à part la toiture.

Toiture = tôle ondulée

Date prise de vue : 24.07.2016

Destination d'origine : en 1824, atelier, entrepôt et forge du Palais de la Mine.

Utilisation actuelle : visite patrimoniale occasionnelle

Intérêt patrimonial : oui +++

Particularités : projet muséographique d'importance

n° d'inventaire : **A- 13**



Façade NORD



Façade OUEST



Façade SUD



Façade EST



Vue générale

Lieu-dit : **Compagnet**
(sur cadastre 1868 : Montagne de l'Arc)

Altitude : 1 865 m
GPS : N 45° 31' 292
E 6° 46' 686

Cadastre : Section 00
sur n° 9
Accès : pédestre

Localisation sur 25 000 IGN



État : bâtiment en état de ruine complet dont il est impossible de reconstituer la volumétrie d'origine.

Toiture = -

Date prise de vue : 24.07.2016

Destination d'origine : ?

Utilisation actuelle : -

Intérêt patrimonial : oui

Particularités : ruine très isolée portant témoignage des activités agropastorales anciennes.



Façade NORD



Façade OUEST



Façade SUD



Façade EST



État : bâtiment conservé pour la partie amont dans son état d'origine, mise à part la toiture
 Toiture = tôle ondulée
Date prise de vue : 24.07.2016
Destination d'origine : "halle" pour abri du bétail
Utilisation actuelle : -
Intérêt patrimonial : oui ++
Particularités : bâtiment figurant sur la cadastre de 1868.



Vue générale

Lieu-dit : **Les Grandes Baraques**
 (sur cadastre 1868 : Montagne de l'Arc)

Altitude : 1 991 m
GPS : N 45°31' 111
 E 6° 46' 523

Cadastre : Section 00
 (sur) n° 10
Accès : pédestre

Localisation sur 25 000 IGN



n° d'inventaire : **A- 15**



Façade NORD



Façade OUEST



Façade SUD



Façade EST



Vue générale

Lieu-dit : Les Grandes Baraques
(sur cadastre 1868 : Montagne de l'Arc)

Altitude : 1 991 m
GPS : N 45° 31' 111
E 6° 46' 522

Cadastre : Section 00
(sur) n° 10
Accès : pédestre

Localisation sur 25 000 IGN



État : bâtiment conservé dans son état d'origine, mis à part toiture et enduit façade sud
Toiture = tôle ondulée
Date prise de vue : 24.07.2016
Destination d'origine : "halle" pour abri du bétail
Utilisation actuelle : -
Intérêt patrimonial : oui ++
Particularités : bâtiment figurant sur la cadastre de 1868, dont la façade nord est en mauvais état.





Façade NORD



Façade OUEST



Façade SUD



Façade EST



Vue générale

Lieu-dit : **Les Grandes Baraques**
(sur cadastre 1868 : Montagne de l'Arc)

Altitude : 1 994 m
GPS : N 45° 31' 101
E 6° 46' 504

Cadastre : Section 00
(pas cadastré) (sur) n° 10
Accès : pédestre

Localisation sur 25 000 IGN



État : bâtiment de construction "récente" en bon état d'entretien.

Toiture = bac acier

Date prise de vue : 24.07.2016

Destination d'origine : habitation pastorale (?)

Utilisation actuelle : habitation occasionnelle (?)

Intérêt patrimonial : -

Particularités : ce bâtiment ne figure pas sur le cadastre de 1868.



Façade NORD



Façade OUEST



Façade SUD



Façade EST



Vue générale

Lieu-dit : Les Grandes Baraques
(sur cadastre 1868 : Montagne de l'Arc)

Altitude : 1 995 m
GPS : N 45° 31' 092
E 6° 46' 500

Cadastre : Section 00
(sur) n° 10
Accès : pédestre

Localisation sur 25 000 IGN

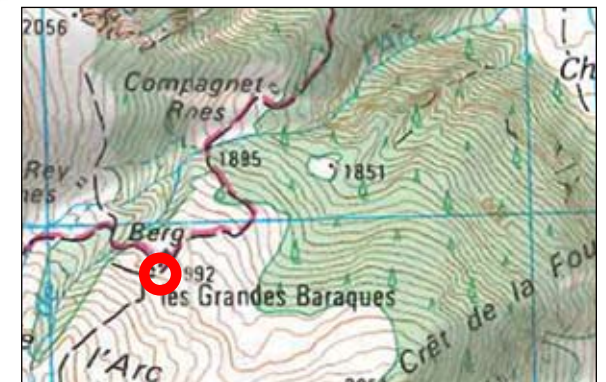

État : bâtiment conservé dans son état d'origine, mais en voie de dégradation

Toiture = lauze

Date prise de vue : 24.07.2016

Destination d'origine : habitation et fabrication

Utilisation actuelle : -

Intérêt patrimonial : oui ++

Particularités : bâtiment figurant sur la cadastre de 1868.



Façade NORD



Façade OUEST



Façade SUD



Façade EST



État : bâtiment conservé pour la partie amont dans son état d'origine, mise à part la toiture et enduit Ouest.

Toiture = tôle plate

Date prise de vue : 24.07.2016

Destination d'origine : grange + bétail (?)

Utilisation actuelle : -

Intérêt patrimonial : oui ++

Particularités : bâtiment figurant sur la cadastre de 1868 avec un 4^e bâtiment qui n'existe plus aujourd'hui.

n° d'inventaire : **A- 18**



Vue générale

Lieu-dit : **Les Grandes Baraques**
(sur cadastre 1868 : Montagne de l'Arc)

Altitude : 1 994 m

GPS : N 45° 31' 099

E 6° 46' 490

Cadastre : Section 00

(sur) n° 10

Accès : pédestre

Localisation sur 25 000 IGN

